土地付中古住宅

価格	3,798万円(税込)			
所在地	下伊那郡高森町下市田			
交通	JR飯田線市田駅240m			
学区	高森南小学校1.6km/高森中学校1.1km			
面積	土地	284.57㎡/86.08坪		
	建物(延床)	112.62㎡/34.06坪		
構造	木造2階建て			
間取り	3LDK			
建築年月	令和5年2月			
権利	所有権			
地目	宅地			
接道	北東側 4.0m公道			
私道負担	なし			
都市計画	用地地域	第1種住居地域		
	建ぺい率	60%		
	容積率	200%		
その他制限	景観条例			
設備	電気	中電	上水	公営
	下水	公共	雑排水	公共
	雨水	浸透式	オール電化	IH
その他費用				
取引態様	媒介			
手数料	1,319,340円(税込)			
備考	・現況有姿売買 ・浄水器,食洗機,屋根裏収納,ｿｰﾗｰﾊﾟﾈﾙ ・駐車4台可,間取変更可			
	更新日：	2024/7/29		

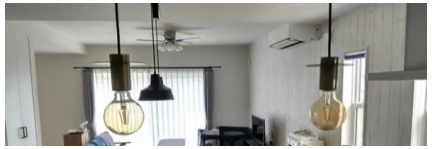

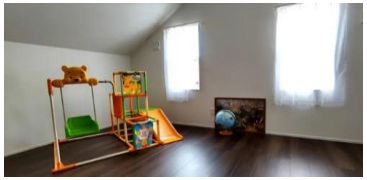

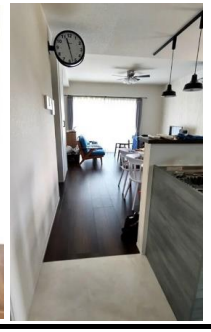

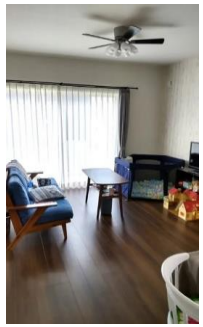

長野県知事免許（3）第5209号

株式会社氣賀澤不動産

REAL PARTNER

〒399-4117
長野県駒ヶ根市赤穂10110-8 (R153沿)
TEL 0265-83-2321　FAX 0265-83-4544

✨HPが新しくなりました✨
http://www.re-k.jp/

★お気軽にお問い合わせください★
Email re-k@etude.ocn.ne.jp

南信州の不動産のことは
㈱氣賀澤不動産へ

物件NO：5170